



ACQUARIO
DI BOLSENA

Gite di un giorno
Acquario di Bolsena
2013-2014



Gite di un giorno

Le gite di un giorno



La gita scolastica se ben organizzata e gestita può essere un'ottima esperienza di apprendimento e di divertimento oltre che di associazione sia per gli alunni che per gli educatori. Le proposte dell'Acquario di Bolsena si rivolgono a tre gradi di istruzione, dalla Scuola



La gita di un giorno rappresenta un momento importante per i ragazzi, non solo per evadere dall'ambiente di studio, ma anche per rafforzare il rapporto con i compagni e con i docenti. Le nostre proposte oltre ad avere questo importante aspetto tipico delle visite propone anche un forte contenuto educativo e di rispetto per l'ambiente; la nostra propensione a ricercare il modo più semplice di imparare giocando ci porta a dare un contributo all'apprendimento dei contenuti didattici anche legati ai programmi scolastici senza che i ragazzi ne sentano troppo il peso.

Le proposte didattiche



Le proposte didattiche legate alla visita all'Acquario di Bolsena sono consigliate per passare una giornata in gita sul lago di Bolsena ed imparare divertendosi.

Le attività di approfondimento possono essere richieste sia per classi singole che per gruppi di classi, con la possibilità di coniugarle con le esigenze didattiche degli studenti.

I costi delle nostre proposte sono limitati ed accessibili a tutti, il rapporto qualità prezzo è alto, inoltre i materiali utili a tutte le attività didattiche svolte dai ragazzi sono forniti dalla nostra struttura a costo zero. I laboratori didattici possono essere scelti tra quelli illustrati nella nostra Brochure Didattica 2013-2014.



SITI DI INTERESSE

CITTA' DI BOLSENA



SCAVI ARCHEOLOGICI

Su una serie di poggi, a pochi passi dal Castello Medioevale di Bolsena e quindi del centro storico della bella cittadina, si trova questo sito archeologico costituito dai cospicui resti di una città che era stata fondata dai profughi della potente etrusca Volsinii

(Orvieto), distrutta dai Romani nel 265 a.C.. La località è molto particolare perché le rovine (variegata e di grande interesse archeologico) si trovano su alcuni pianori in vista del Lago e danno luogo a scorci molto suggestivi, in una zona ben salvaguardata anche dal punto di vista paesaggistico. La visita non prevede la guida, MA VI DIAMO NOI DA STUDIARE.....

GITA IN BATTELLO

La gita in Battello organizzata dalla Navigazione Alto Lazio è una minicrociera non-stop con itinerario che parte dal porto di Bolsena attraversa il lago fino all'isola Bisentina e ritorno.



BASILICA DI SANTA CRISTINA



Questa basilica - santuario, tappa dei pellegrini sul percorso dell'antica via Francigena alla volta di Roma, ha ospitato, per

secoli, fiumi di Romei. Tra le sue vetustissime mura ha accolto personaggi celebri per la santità, l'arte, la letteratura e la storia, oltre a umili e anonimi uomini.



Attraverso un moderno ingresso si accede alle catacombe riportate alla luce nel XIX secolo. Il



cimitero sotterraneo presenta la caratteristica pianta ad "Albero di Natale": una galleria centrale e diverse diramazioni laterali che vanno accorciandosi man mano che ci si allontana dall'ingresso. Ciò che immediatamente colpisce l'attenzione è il notevole sviluppo verticale degli ambulacri.



PROPOSTE

CITTA' DI BOLSENA

PROPOSTA 1

GIORNI: DA LUNEDI' A SABATO

ORARIO: 9.30-12.15

ORE 9.30 ARRIVO

ORE 9.45 VISITA IN ACQUARIO

ORE 10.30 COLAZIONE

ORE 10.50 LABORATORIO DIDATTICO a scelta

ORE 12.15 PARTENZA

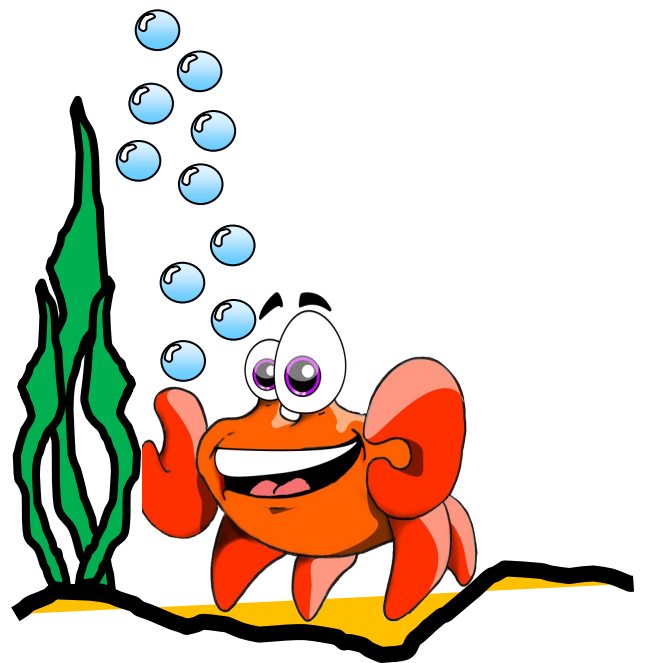

COSTI:

BIGLIETTO ACQUARIO

4,50 €

CITTA' DI BOLSENA

PROPOSTA 2

GIORNI: MERCOLEDI-VENERDI-SABATO

ORARIO: 9.30-15.30

ORE 9.30 ARRIVO

ORE 9.45 VISITA IN ACQUARIO

ORE 10.45 COLAZIONE

ORE 10.50 VISITA AGLI SCAVI E MUSEO

**ORE 11.50 VISITA BASILICA SANTA
CRISTINA E CATAcombe**

ORE 13.00 PRANZO

ORE 14.00 LABORATORIO DIDATTICO a scelta

ORE 15.30 PARTENZA

COSTI:

BIGLIETTO MUSEO E ACQUARIO	4,50	€/PAX
VISITA BASILICA		GRATUITA
BIGLIETTO CATAcombe	2,00-4,00	€/PAX
BIGLIETTO SCAVI		GRATUITO

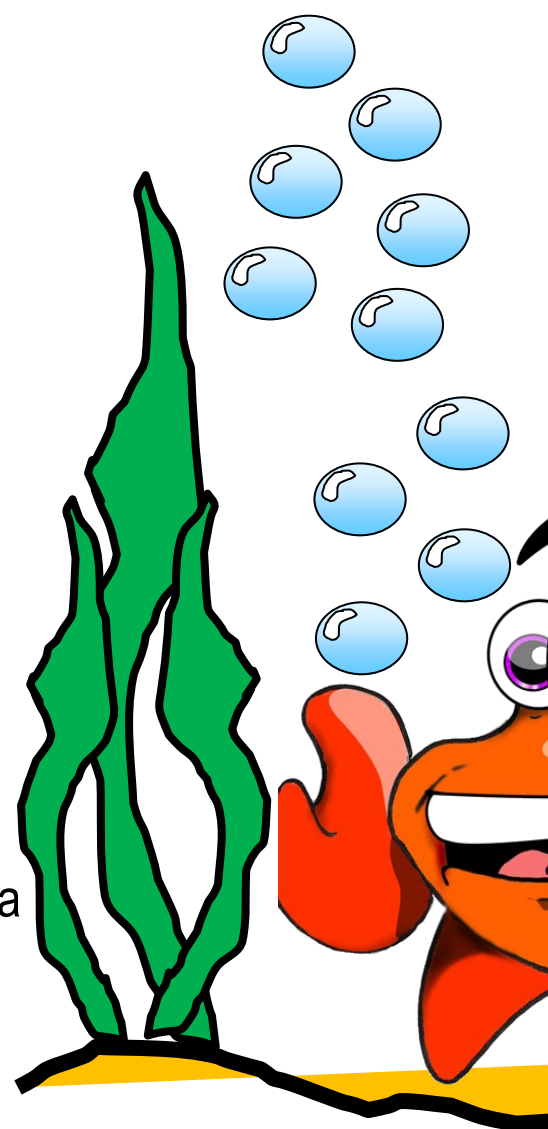

CITTA' DI BOLSENA

PROPOSTA 3

GIORNI: MARTEDI-GIOVEDI

ORARIO: 9.30-15.30

ORE 9.30 ARRIVO

ORE 9.45 VISITA IN ACQUARIO

ORE 10.30 COLAZIONE

ORE 10.50 LABORATORIO DIDATTICO a scelta

ORE 13.00 PRANZO

ORE 14.00 VISITA AGLI SCAVI

ORE 15.00 VISITA AL PORTO

ORE 15.30 PARTENZA

COSTI:

BIGLIETTO ACQUARIO

4,50 €/PAX

BIGLIETTO SCAVI

GRATUITO

CITTA' DI BOLSENA

PROPOSTA 4

GIORNI: DA LUNEDI' A SABATO

ORARIO: 9.30-16.30

ORE 9.30 ARRIVO

ORE 9.45 VISITA IN ACQUARIO

ORE 10.30 COLAZIONE

ORE 11.00 IMBARCO BATTELO GIRO LAGO

ORE 13.00 PRANZO

ORE 14.00 LABORATORIO DIDATTICO a scelta

ORE 16.30 PARTENZA

COSTO:

BIGLIETTO ACQUARIO

BIGLIETTO BATTELO

4,50 €/PAX

8,00 €/PAX

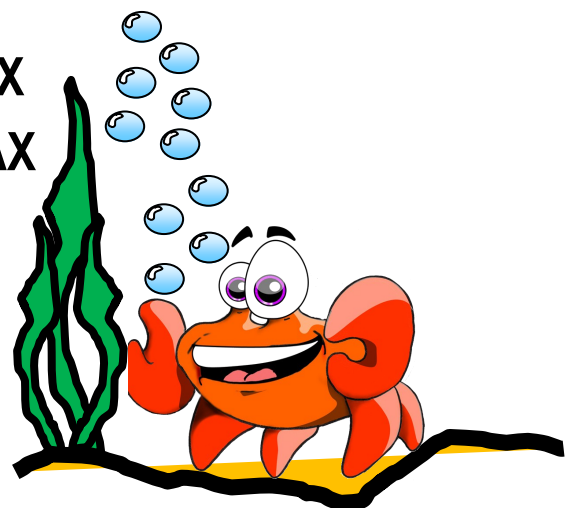

Leggere attentamente

SVOLGIMENTO DELLE ATTIVITA'

Tutte le attività di laboratorio previste vengono svolte previa visita in acquario. La nostra organizzazione ci permette di seguire gruppi di 25 persone alla volta con possibilità di avere una successione di gruppi fino a 100 ragazzi in media nell'arco della stessa giornata. **Ogni classe in visita può seguire un solo laboratorio.** Tutti i materiali utili allo svolgimento delle attività sono messi a disposizione dalla nostra struttura, e su richiesta possiamo anche fare dei pacchetti didattici personalizzati in funzione delle esigenze di programmazione scolastica annua degli insegnanti.

MODALITA' DI PRENOTAZIONE DELLE VISITE E DEI LABORATORI

La modalità di prenotazione dei laboratori è molto semplice e veloce basta compilare in ogni parte il

MODULO DI PRENOTAZIONE

(in allegato alla brochure) ed inviarlo all'indirizzo di posta elettronica o fax riportato nel paragrafo riferimenti, con la richiesta di informazioni che più si ritengono utili. Sarete poi ricontattati telefonicamente o via mail per la successiva conferma delle eventuali date.

NB. Si prega di indicare i riferimenti degli insegnanti che partecipano all'escursione didattica.

RIFERIMENTI

COOPERATIVA LABOR

Dott.ssa Imola Bellavita cell. 3464290767

acquariodibolsena@hotmail.it

www. acquariodibolsena.it

Fax 0761-364961 (attenzione Imola Bellavita)

MODULO DI PRENOTAZIONE LABORATORI DIDATTICI 2013-2014

ISTITUTO.....

INDIRIZZO.....

CAP.....COMUNE.....PROV.....

TEL.....FAX.....e-mail.....

INSEGNANTI di RIFERIMENTO PER OGNI CLASSE

INSEGNANTE/CLASSE	TELEFONO	MAIL

CLASSE n°alunni	DATE (indicare tre date)	ORARIO (specificare il tempo disponibile)	LABORATORIO (indicare il nome indica- to nella brochure)

NOTE:

Specificare la presenza di studenti con disabilità: motoria N:.....altro tipo di disabilità N:.....

Specificare se si è muniti di mezzo di trasporto SI

NO

Data

TIMBRO e Firma dell'insegnante o del dirigente scolastico



Pacchetti didattici-gite un giorno

In collaborazione con:



PROVINCIA DI VITERBO
ASSESSORATO AMBIENTE
Ufficio Tutela Acque Interne